



SPOMINI OB 68 OBLETNICI MATURE
1950—2018

MATURANTI NOVOMEŠKE GIMNAZIJE

FEDERATIVNA LJUDSKA REPUBLIKA JUGOSLAVIJA

LJUDSKA REPUBLIKA SLOVENIJA

Šola Državna gimnazija v Novem mestu.

Št: [illegible]

Takse prosto po čl. 6, toč. 7 t. z.

SPRIČEVALO

o višjem tečajnem izpitu

Darovic Frančiška, Dular Cirila, Gačnik Ivan, Gartner Janez, Gazvoda Jože, Gorišek Metoda, Hočevar Andrej, Hrastar Evstahij, Jenko Franc, Jovan Romuald, Kovačič Franc, Leskovic Zdravko, Malnerič Ana, Mihelčič Bogomir, Mirt Vera, Pečar Jana, Pogačar Ivana, Seliškar Sonja, Starič Anica, Špringer Slavko, Šterbenc Igor, Švara Marija, Zabukovec Ivan, Žagar Cecilija, Žveglič Alojzij, Wachter Ria, Podbevšek Irena, Rataj Meta, Stopar Nuša.



Novo mesto dne 19. junija 19 52.

Izpitni odbor:

Podpredsednik:

[illegible]

[illegible]

[illegible]

Člani:

Predsednik:

[illegible]

[illegible]

[illegible]

2







1950



28·5·1950 MATURA JE OPRAVLJENA!





30 let mature - Gabrovka 1980



35 let mature - Dolenjske Toplice - 1985



40 let mature - Novo mesto - 1990



45 let mature - Novo mesto 1995



49 let mature - Novo mesto 1999

51 LET MATURE
ZAGRADEC

55 LET MATURE
TRŠKA GORA

60 LET MATURE
NOVO MESTO

KRKOVO
17'10'2002

VRHNIKA
21' 5' 2014

GIMNAZIJA
27'5' 2015



V RAZREDU 40 LET KASNEJ 25'5 90



V D.S.O PRI RAZREDNIKU 20'5'1999



50 let mature 3fare 1'6'2000


RIBNICA 25'5'2011
25/05/2011 10:32


KRKOVO 15'9'1999


'01 5 31
zagradec



1. OBIS
GALERIJA TREBNJE 1995

67 LET MATURE 31'5'2017
2. OBISK GALERIJE



67 LET MATURE 31'5'2017



ARBORETUM

GOSTOLJBNA
MARJANA
KRKOVO

66 LETNICA
MATURE

VERA, FANI, CIRILA, JANA, CILKA, SONJA, SLAVKO, FRANCI, JOŽE, JANEZ, IVAN
METODA, IČA, ENI, JANEZ, ALDO IGOR MIRAN / ZDRAVKO, ANDREJ, LOJZE

SE SPOMINJATE:
BIL JE LEP IN VESEL SONČNI DAN
S PROFESORJI PRED GIMNAZIJO:
MILAN SMERDU, PALMIRA KOSMINA — KASESNIK, MARJAN DOBOVŠEK IN BOGO JAVORNIK



NOVO MESTO MATURA 28'5'1950

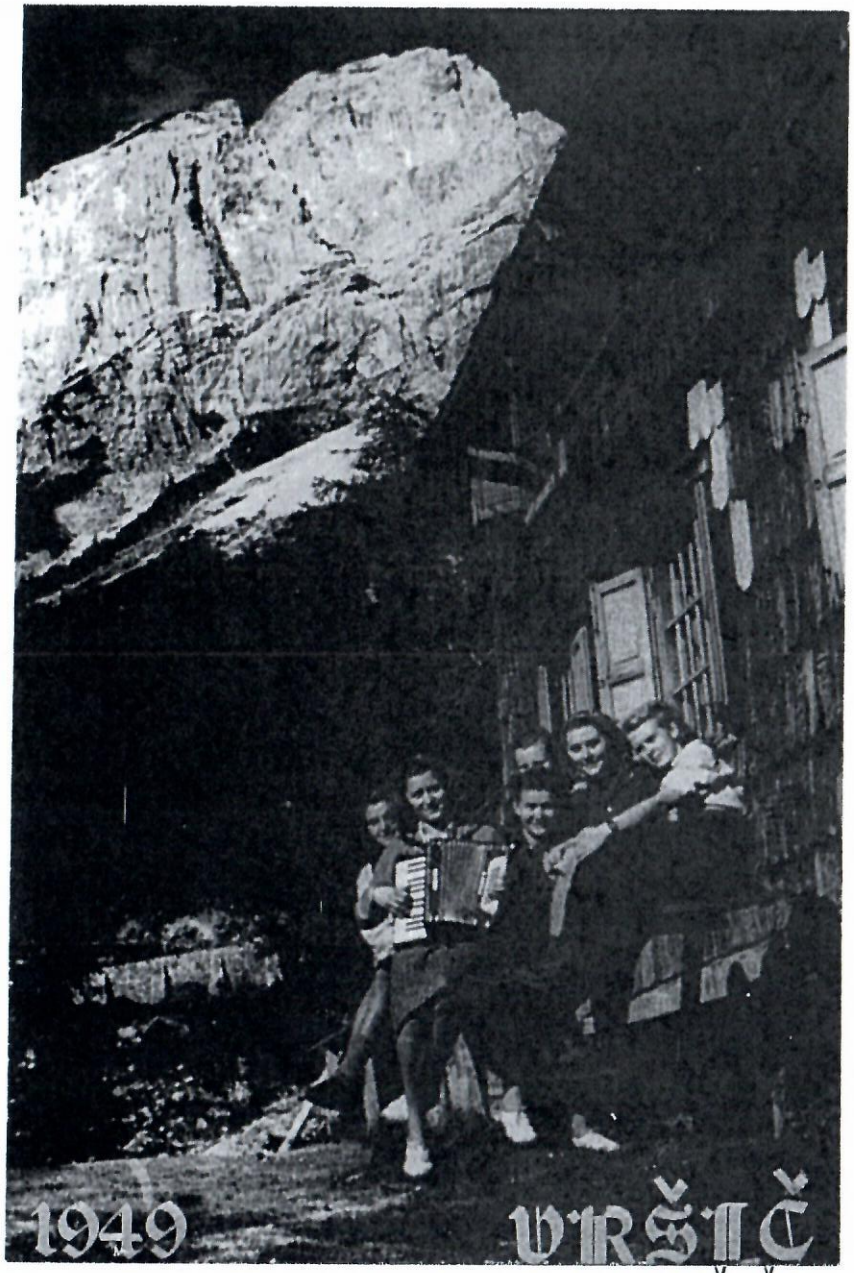

V 7. RAZREDU SMO BILI NA VRŠIČU

Januarja 1946 sem bil spet nameščen na gimnaziji v Novem mestu. S pridobljenimi izkušnjami sem se lotil dela z mladino. Ko je mladinska brigada z novomeške gimnazije obnavljala belokranjsko progo, sem jo obiskal. Zgodaj zjutraj sem s kolesom rinil čez Gorjance in že pred šesto uro prišel v tabor brigade. Začudilo me je, ker je bilo v taboru vse tiho. Dežurni mi je razložil, da so brigadirji že na delu, ta dan hočejo dobiti prehodno zastavico.

Pogostne so bile pogozdovalne akcije. Po dogovoru z gozdno upravo so dijaki pod vodstvom gozdarjev uspešno pogozdovali na Strugi, pod Mehovim, pri Miklavžu, v Srebrničah in ob poti v Prečno. Lepi smrekovi nasadi so zrasli do danes. Z zbranim denarjem smo hodili na izlete v planine. Prvi izlet smo imeli konec maja 1947. Šli smo v Kamniško Bistrico. Prvo popoldne smo se za trening povzpeli na Dol. Preplašili smo malega srnjačka, ki se je v paničnem begu zaletel v drevo in negibno obležal. Dekleta so ga vzela v naročje in ga božale. Nenadoma je srnjaček poskočil in jo ucvrl v breg. Naslednje jutro smo se odpravili proti Kokrskemu sedlu. Med potjo sem puščal šibkejše po skupinah z navodilom, kaj naj delajo. Do Cojzove koče nas je prišlo dvanajst. V koči smo srečali atomskega fizika dr. Peterlina. Grajal me je, da si upam z dijaki po snegu brez smuške opreme. Pa se je vse srečno izteklo. Fantje so se po snežišču spuščali previdno, včasih tudi po »gvišni nogi«.

Leta 1948 smo šli na majniški izlet na Pohorje. Iz Slovenske Bistrice smo se povzpeli do Treh kraljev in mimo Črnega jezera do koče pri Šumiku. Razdeljeni smo bili v tri skupine. Ena je zgrešila pravo smer (najbrž namerno) ter prespala v drugi koči. Neprijetno negotovost je rešil šele prihod vlaka iz Dravograda, s katerim so se pripeljali »izgubljenci« na mariborsko postajo tik pred odhodom vlaka proti Zidanemu mostu . . .

Leta 1949 smo v začetku septembra šli na izlet na Vršič. Prespali smo v Erjavčevi koči. Prvi dan smo se povzpeli na Mojstrovko. Sam sem vodil skupino dvanajstih dijakov po markirani plezalni poti, ostali pa so šli na vrh po južni strani. Na povratku sta dva dijaka med seboj tekmovala, kdo bo hitrejši v spustu po melišču. Zmagovalec je zaradi prevelike hitrosti na koncu melišča padel in si močno opraskal obraz. Naslednje jutro sta ista dijaka na svojo roko šla plezat v skale Prisanka. Ko sem dal znak za odhod, so preplašene dijakinje pritekle povedat, da sta dva dijaka v steni in ne moreta nikamor. Oskrbnik koče je začel priprave za reševanje, pa ni bilo potrebno. Fanta sta se sama rešila iz zagate, le eden si je močno raztrgal hlače.

Zadnji izlet s tem razredom je veljal Triglavu. Šli smo iz doline Vrat čez Prag na Kredarico in preko Malega Triglava do Aljaževega stolpa. Spustili smo se do Planike, kjer smo prenočili. Naslednji dan smo se preko Hribaric spustili v Dolino Sedmerih jezer. Zvečer smo kurili blizu koče taborni ogenj in uživali lepote noči v planinah.

PROF. DOLBOVŠEK OPISUJE NAŠE MAJSKE IZLETE



VSI NAŠI IZLETI

RAZREDNIK POD KREDARICO



IV. TRIGLAVSKO JEZERO 10/50



V. JEZERO



V. JEZERO



TRIGLAV 10/50

SLOVO PRIJATELJEV

PRIJATELJE POZABIM NE
IN MISLIM NANJE LE,
PRIJATELJE POZABIM NE
IN SREČNE DNEVE VSE.

NA DAVNE, LEPE DNI,
NA DAVNE DNI,
IZPIJMO VINCA KUPICO,
NA DAVNE DNI.

PRIJATELJ DRAGI, NA ROKO
IN TI MI SVOJO DAJ,
PA ZVRNI TOLE KUPICO
VESELO KOT NEKDAJ.

NA DAVNE, LEPE DNI,
NA DAVNE DNI,
IZPIJMO VINCA KUPICO,
NA DAVNE DNI.

SKLENIMO ZDAJ VERIGO VSI,
PODAJMO SI ROKO,
BODIMO TESNO ZDRUŽENI
PREDEN ODIDEMO.

A MI SE BOMO SREČALI,
SE VIDELI ŠE KDAJ,
NASVIDENJE PRAV VSI VI BRATJE,
NASVIDENJE ŠE KDAJ.

(škotska ljudska)

